La
Voz de horizonte

La diversidad enriquece **NOVIEMBRE 19** *Exclusivas de nuestro mundo*

Primicia. Desigualdad en el deporte

Se habla hoy en día mucho de las desigualdades entre hombres y mujeres. El deporte no se queda atrás.

En general los sueldos son muy diferentes, incluso entre los árbitros. No cobran lo mismo por pitar a un equipo de voleibol, balonmano, fútbol en ligas masculinas o femeninas de máximo nivel. En fútbol un árbitro cobra en Primera división 3600€ mientras que en la Primera femenina, 160€.

En balonmano autonómino, en Primera autonómica por ejemplo hay casi 50€ de diferencia entre liga masculina o femenina. Unos dirán que son deportes con diferente nivel de espectáculo pero al margen del show, el trabajo es el mismo.

Autor: A. nónimo.

Me gusta ser yo

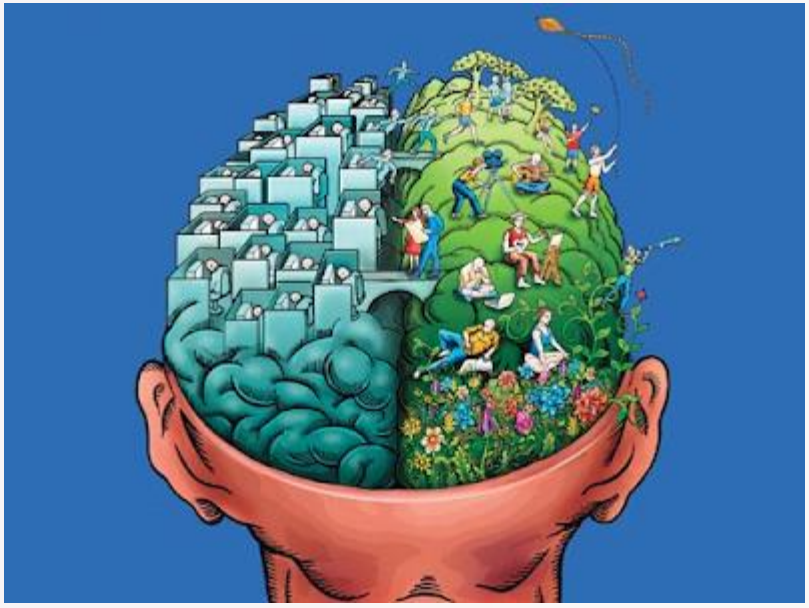

Las personas con autismo utilizan su cerebro de forma distinta que los demás, lo cual explicaría por qué algunos tienen extraordinarias capacidades para recordar y dibujar objetos en detalle. ***Estudio realizado por científicos de la Universidad de Montreal. Fuente. BBC***

Me llamo Javier

Tengo 12 años y mi cerebro es autista. Me gusta ser autista porque soy único y especial. Siento que los demás me quieren y me aceptan por como soy. Tengo la suerte de tener muchos amigos. Creo que soy muy inteligente.

Todos especiales

Cada uno de nosotros, tenga una diversidad intelectual o no somos únicos y especiales. Dentro de esta idea debemos buscar sacar lo mejor de nosotros mismos, no aislar ni aislarnos y aportar al otro la mejor versión de nosotros mismos.

«Si hay cosas que no te gustan en el mundo en que naciste, haz tu vida diferente.-Dave Thomas».

Mis animalicos

Único ser como el ser humano que tiene visión 3D, es una experta en el camuflaje. Hay quien la adopta como mascota y ante una plaga de «bichos» en tu jardín, es una eficaz aliada.

La Mantis o Santateresa.

Entre los animales hay un insecto violento pero hermoso, la mantis. Solo tienes que observar como cazan.

Cuando se hacen mayores se apoyan en una hoja y esperan a que otros insectos se acerquen. Si pillan a su presa ya no la sueltan. Come sin prisas. Cuando crecen y se van a reproducir, el macho no suele acabar muy bien.

Biodiversidad

La pérdida de la biodiversidad pone en riesto a toda la vida del planeta. Nosotros incluídos, no lo olvides.

Deportes desde el sofá

Neymar Jr.

Neymar Jr nació en Sau Paulo, Brasil, en un pueblo muy pobre. Sus padres no tenían trabajo ni dinero. Con 6 años el Santos lo fichó y a los 20 se hizo estrella en el FC Barcelona. Lo fichó el PSG a los 27 años tras pagar 220 millones de euros. Poco tiempo después quiere volver al Barsa pero de momento, sigue en París.

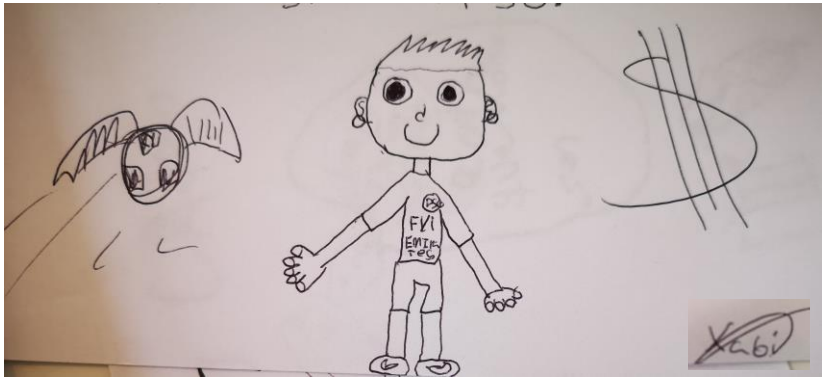

El fútbol se ha convertido en muchas partes del planeta en la tabla de salvación para cientos de niños que quieren imitar a sus estrellas del balón. No todos llegan a hacerse profesionales. Es un duro camino de esfuerzo y sacrificio.

Chistacos! by Hugo

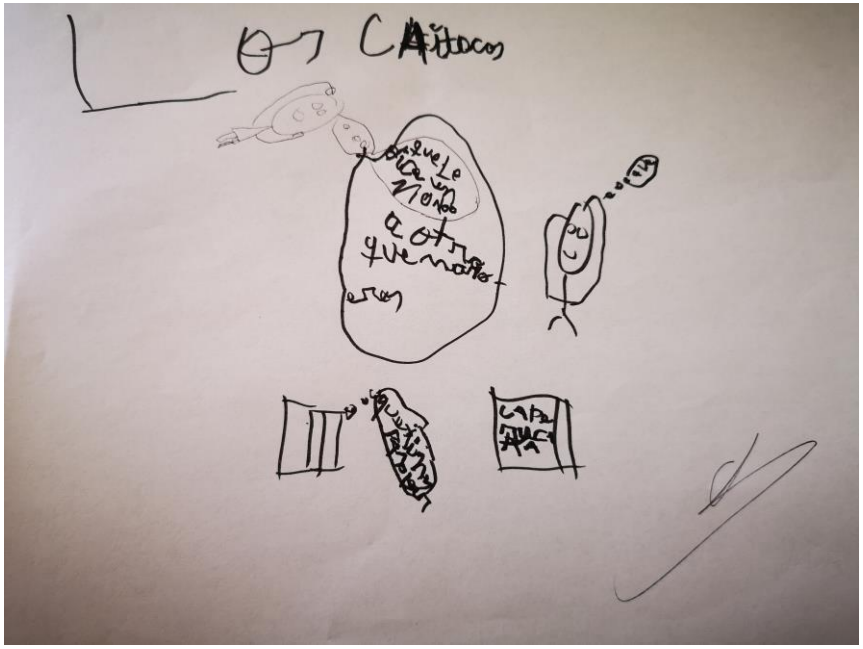

El rompecabezas de Daniel

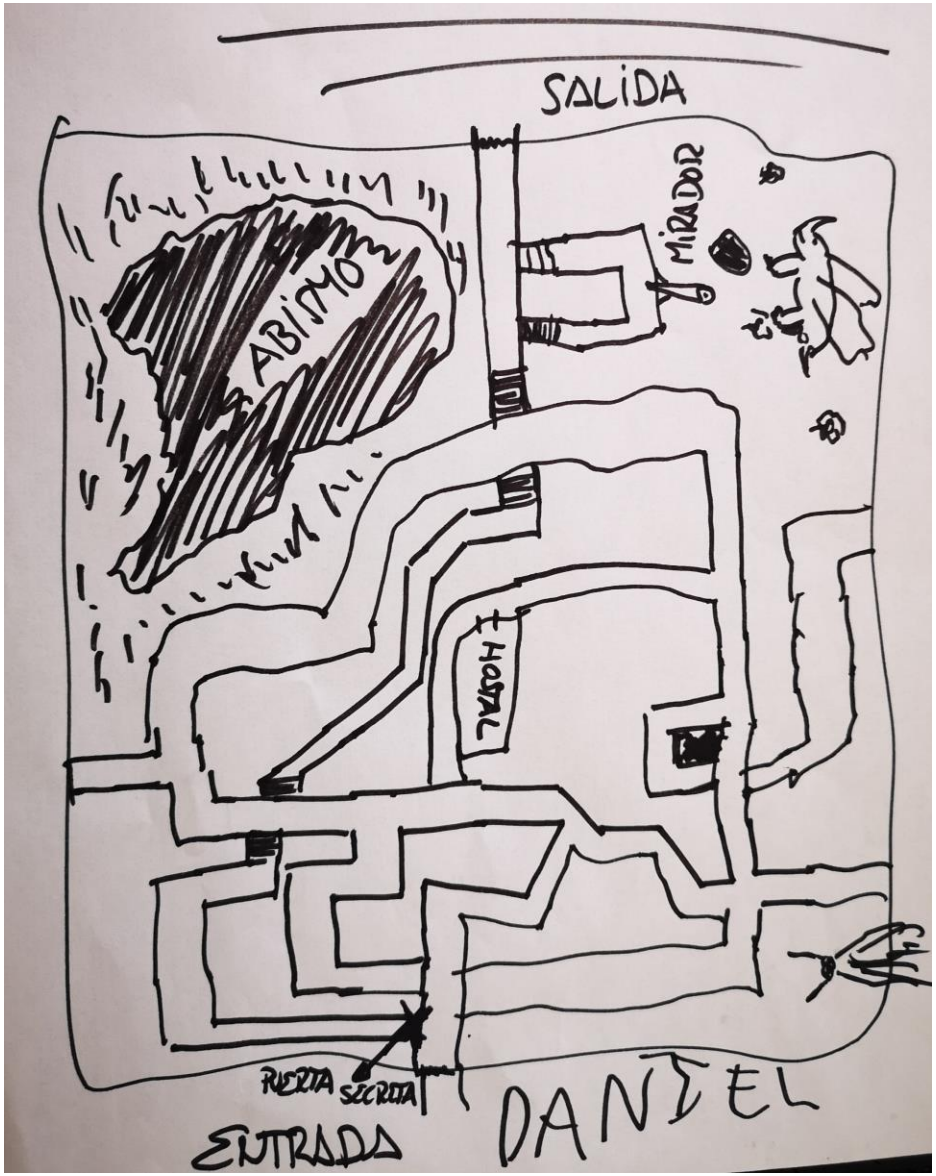
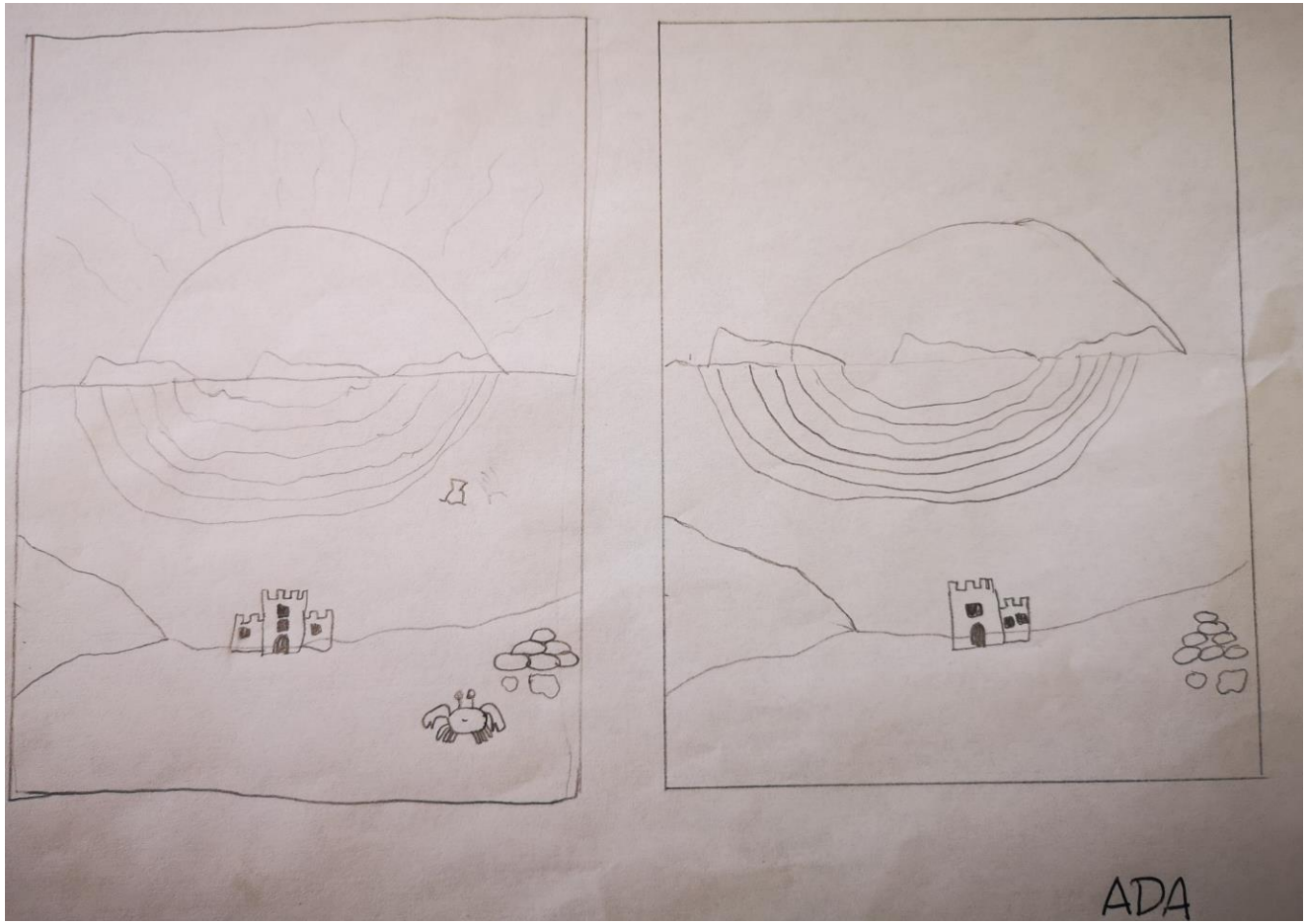
Las diferencias deAda